

**DECRET N°2020-425 DU 29 AVRIL 2020
REDEFINISSANT LES LIMITES DE LA FORET CLASSEE DE
L'ANGUEDEDOU**

LE PRESIDENT DE LA REPUBLIQUE,

Sur rapport conjoint du Ministre des Eaux et Forêts, du Ministre de l'Agriculture et du Développement Rural et du Ministre de la Construction, du Logement et de l'Urbanisme,

- Vu** la Constitution ;
- Vu** la loi n°2019-675 du 23 juillet 2019 portant Code forestier ;
- Vu** l'ordonnance n°2018-343 du 21 mars 2018 fixant les limites de la Forêt classée de l'Anguédédou ;
- Vu** le décret n°2018-36 du 17 janvier 2018 portant organisation du Ministère des Eaux et Forêts ;
- Vu** le décret n°2018-614 du 04 juillet 2018 portant nomination du Premier Ministre, Chef du Gouvernement ;
- Vu** le décret n°2018-617 du 10 juillet 2018 portant nomination du Premier Ministre, Chef du Gouvernement, en qualité de Ministre du Budget et du Portefeuille de l'Etat;
- Vu** le décret n°2019-726 du 04 septembre 2019 portant nomination des Membres du Gouvernement, tel que modifié par les décrets n°2020-349 et n°2020-350 du 20 mars 2020 ;
- Vu** le décret n°2019-755 du 18 septembre 2019 portant attributions des Membres du Gouvernement ;

LE CONSEIL DES MINISTRES ENTENDU,

DECRETE :

Article 1 : Les limites de la Forêt classée de l'Anguédédou sont redéfinies selon les coordonnées rectangulaires et les distances entre les sommets précisées dans le tableau joint en annexe 1.

Article 2 : La Forêt classée de l'Anguédédou dont la carte de situation est jointe en annexe 2, forme un polygone de 144 sommets.

Article 3 : La Forêt classée de l'Anguédédou ainsi redéfinie, a une superficie de 8 501,49 hectares.

Article 4 : Le Ministre des Eaux et Forêts, le Ministre de l'Agriculture et du Développement Rural et le Ministre de la Construction, du Logement et de l'Urbanisme sont chargés, chacun en ce qui le concerne, de l'exécution du présent décret qui sera publié au Journal Officiel de la République de Côte d'Ivoire.

Fait à Abidjan, le 29 avril 2020

Alassane OUATTARA

Copie certifiée conforme à l'original
Le Secrétaire Général du Gouvernement



Eliane Atté BIMANAGBO
Préfet

**ANNEXE AU DECRET N°2020-425 DU 29 AVRIL 2020
PORTANT REDEFINITION DE LA FORET CLASSEE DE L'ANGUEDOU,
DEPARTEMENT D'ABIDJAN**

(Superficie : 8 501,49 ha)

| POINT | X | Y |
|-------|-----------|-----------|
| 1 | 379280,69 | 601581,85 |
| 2 | 379288,43 | 599953,50 |
| 3 | 381388,30 | 599983,42 |
| 4 | 380744,15 | 598838,24 |
| 5 | 380426,53 | 598269,13 |
| 6 | 380192,87 | 597861,31 |
| 7 | 380128,59 | 597752,00 |
| 8 | 380084,77 | 597665,01 |
| 9 | 380023,09 | 597542,53 |
| 10 | 379973,52 | 597444,13 |
| 11 | 379940,21 | 597375,49 |
| 12 | 379915,55 | 597319,23 |
| 13 | 379900,38 | 597279,25 |
| 14 | 379885,51 | 597243,16 |
| 15 | 379869,60 | 597175,06 |
| 16 | 379856,93 | 597112,51 |
| 17 | 379851,04 | 597067,54 |
| 18 | 379849,30 | 597027,41 |
| 19 | 379849,33 | 596989,39 |
| 20 | 379851,81 | 596942,93 |
| 21 | 379856,30 | 596904,14 |
| 22 | 379862,46 | 596866,69 |
| 23 | 379871,00 | 596827,05 |
| 24 | 379880,46 | 596791,95 |
| 25 | 379877,09 | 596790,78 |
| 26 | 379898,42 | 596697,29 |
| 27 | 379921,97 | 596656,04 |
| 28 | 379940,57 | 596617,97 |
| 29 | 380046,05 | 596460,62 |
| 30 | 380263,77 | 596155,55 |
| 31 | 379442,93 | 596144,75 |
| 32 | 378158,25 | 596142,75 |
| 33 | 377758,34 | 596140,83 |
| 34 | 377361,64 | 594346,43 |
| 35 | 375544,58 | 594168,76 |
| 36 | 375683,52 | 593491,74 |
| 37 | 375683,52 | 593350,88 |
| 38 | 375730,87 | 592975,11 |
| 39 | 375481,80 | 592665,10 |
| 40 | 374940,11 | 592738,06 |

| POINT | X | Y |
|-------|-----------|-----------|
| 41 | 374619,63 | 592791,53 |
| 42 | 374306,75 | 592638,95 |
| 43 | 373665,81 | 592646,57 |
| 44 | 373413,98 | 592791,55 |
| 45 | 372780,71 | 592799,16 |
| 46 | 372650,90 | 592722,86 |
| 47 | 372544,05 | 592043,76 |
| 48 | 372421,99 | 591906,49 |
| 49 | 371506,39 | 591891,61 |
| 50 | 370521,51 | 591958,69 |
| 51 | 370403,64 | 592163,79 |
| 52 | 370012,07 | 592182,88 |
| 53 | 369976,24 | 591876,70 |
| 54 | 370025,62 | 591587,06 |
| 55 | 370052,73 | 590395,16 |
| 56 | 369694,65 | 590329,04 |
| 57 | 369610,61 | 590482,78 |
| 58 | 369127,47 | 592273,15 |
| 59 | 369060,26 | 592409,72 |
| 60 | 368806,29 | 592649,46 |
| 61 | 368944,89 | 593057,41 |
| 62 | 368929,46 | 593329,84 |
| 63 | 368677,16 | 593859,07 |
| 64 | 367247,31 | 593833,12 |
| 65 | 366672,82 | 594551,36 |
| 66 | 366537,03 | 594637,20 |
| 67 | 365293,95 | 594542,12 |
| 68 | 365157,27 | 594474,86 |
| 69 | 364901,88 | 594493,40 |
| 70 | 364965,65 | 596604,08 |
| 71 | 365034,00 | 596671,80 |
| 72 | 365306,92 | 596755,40 |
| 73 | 366406,06 | 596944,96 |
| 74 | 367880,51 | 597302,56 |
| 75 | 367963,18 | 598315,17 |
| 76 | 367975,77 | 599603,76 |
| 77 | 368233,51 | 599646,50 |
| 78 | 368266,09 | 599437,08 |
| 79 | 368336,97 | 599143,18 |
| 80 | 368585,38 | 599191,70 |

**ANNEXE AU DECRET N°2020-425 DU 29 AVRIL 2020
PORTANT REDEFINITION DE LA FORET CLASSEE DE L'ANGUEDEDOU,
DEPARTEMENT D'ABIDJAN**

(Superficie : 8 501,49 ha)

| POINT | X | Y |
|-------|-----------|-----------|
| 81 | 369083,13 | 599295,27 |
| 82 | 369582,04 | 599401,61 |
| 83 | 369681,08 | 598904,91 |
| 84 | 369940,76 | 598962,98 |
| 85 | 370132,24 | 598997,04 |
| 86 | 370482,16 | 597496,96 |
| 87 | 371711,28 | 597751,19 |
| 88 | 371727,60 | 597699,60 |
| 89 | 372025,24 | 596759,35 |
| 90 | 372177,83 | 596370,19 |
| 91 | 373261,33 | 596377,90 |
| 92 | 373383,47 | 596622,03 |
| 93 | 373368,16 | 596912,07 |
| 94 | 373551,27 | 597659,78 |
| 95 | 374001,55 | 598033,61 |
| 96 | 374070,15 | 598239,67 |
| 97 | 374138,84 | 598468,56 |
| 98 | 374108,31 | 598727,95 |
| 99 | 373940,48 | 599277,45 |
| 100 | 373925,23 | 599651,26 |
| 101 | 373719,15 | 599948,88 |
| 102 | 373696,26 | 600223,54 |
| 103 | 373551,32 | 600742,48 |
| 104 | 373490,21 | 600948,46 |
| 105 | 373490,29 | 601383,41 |
| 106 | 373457,71 | 601534,88 |
| 107 | 378962,43 | 601579,32 |
| 108 | 379280,69 | 601581,85 |
| 109 | 379463,50 | 598628,00 |
| 110 | 379503,50 | 598386,00 |
| 111 | 379666,50 | 598417,00 |
| 112 | 379685,50 | 598667,00 |
| 113 | 379463,50 | 598628,00 |
| 114 | 378766,32 | 597852,95 |
| 115 | 378911,48 | 597734,38 |
| 116 | 379011,91 | 597847,96 |
| 117 | 379075,94 | 597874,35 |
| 118 | 379091,59 | 597878,51 |
| 119 | 379152,47 | 597865,08 |
| 120 | 379177,19 | 597866,37 |

| POINT | X | Y |
|-------|-----------|-----------|
| 121 | 379197,80 | 597871,72 |
| 122 | 379221,34 | 597883,44 |
| 123 | 379239,85 | 597898,46 |
| 124 | 379300,63 | 597968,00 |
| 125 | 379159,48 | 598052,59 |
| 126 | 379127,44 | 598112,10 |
| 127 | 378952,54 | 598032,42 |
| 128 | 378893,91 | 598005,30 |
| 129 | 378875,11 | 597991,92 |
| 130 | 378766,32 | 597852,95 |
| 131 | 379032,75 | 597826,58 |
| 132 | 378910,99 | 597688,42 |
| 133 | 378951,75 | 597652,49 |
| 134 | 379047,04 | 597590,97 |
| 135 | 379082,71 | 597582,07 |
| 136 | 379224,71 | 597596,98 |
| 137 | 379209,39 | 597742,76 |
| 138 | 379209,39 | 597754,84 |
| 139 | 379202,06 | 597800,04 |
| 140 | 379182,89 | 597823,11 |
| 141 | 379101,15 | 597845,24 |
| 142 | 379080,43 | 597844,87 |
| 143 | 379050,70 | 597836,46 |
| 144 | 379032,75 | 597826,58 |

Copie certifiée conforme à l'original
Le Secrétaire Général du Gouvernement



Eliane Atté

Eliane Atté BIMANAGBO
Préfet

Fait à Abidjan, le 29 avril 2020



**ANNEXE 2 AU DECRET N°2020-425 DU 29 AVRIL 2020 PORTANT REDEFINITION DE LA FORET
CLASSEE DE L'ANGUEDEDOU, DEPARTEMENT D'ABIDJAN
(Superficie 8501,49 ha)**

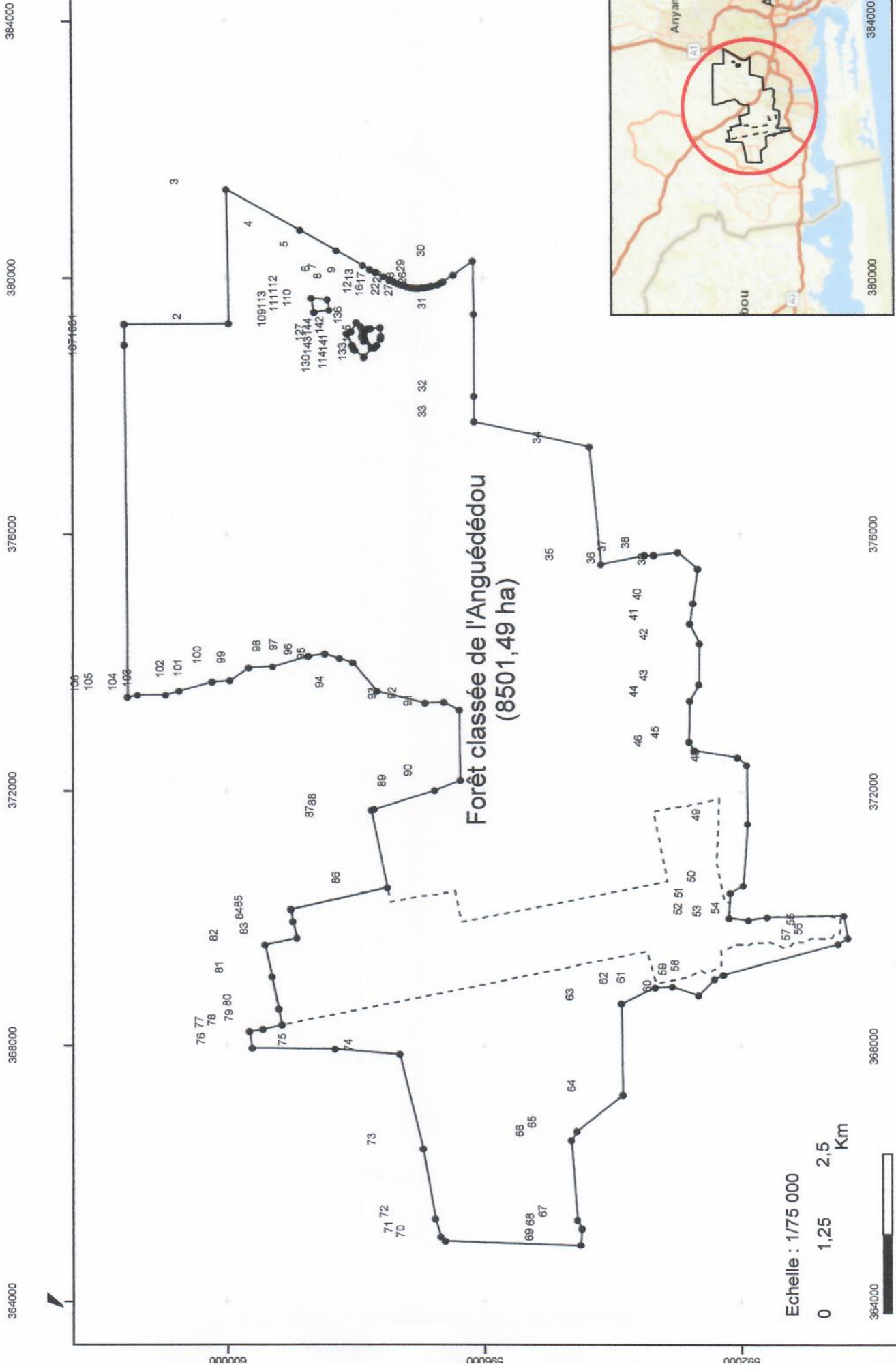

**Forêt classée de l'Anguédedou
(8501,49 ha)**

Echelle : 1/175 000



364000

368000

372000

376000

380000

384000

364000

368000

372000

376000

380000

384000

000000

000200

000400

